Wanderung Böses Weibele 2.521m

Aussichtsreiche Gipfelwanderung am Lienzer Hochstein

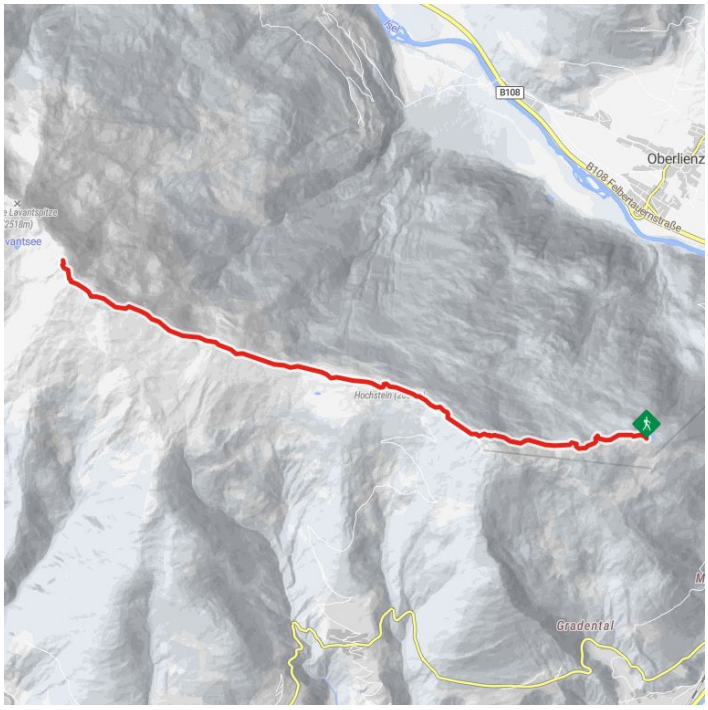

Höhenprofil

Wanderung Böses Weibele 2.521m

Das Wichtigste auf einen Blick

Streckenlänge	Höhenmeter Bergauf	Höhenmeter Bergab	Gehzeit Anstieg
13.6 km	965 hm	965 hm	3:30 h

Gehzeit Abstieg	Gehzeit Gesamt	Höchster Punkt	Schwierigkeit
3 h	6:30 h	2520 m	Mittel

Kondition:

★ ★ ★ ☆ ☆

Technik:

★ ★ ★ ☆ ☆

Öffentlicher Verkehr:

Bushaltestelle Hochstein/Schloss Bruck. Ab Bushaltestelle mit der Schloßbergbahn und mit dem Doppelsessellift H2 zur Sternalm.

Parken:

Parkplatz Hochstein-Talstation

Ausgangspunkt: Sternalm
Endpunkt: Böses Weibele
Beste Jahreszeit: MAI, JUN, JUL, AUG, SEP, OKT

Anreise

Parkplatz

Parkplatz Hochsteinhütte 1.985m

GPX Datei

Download>

Interaktive Karte

öffnen>

Beschreibung

Von der Sternalm geht es zuerst über den Märchensteig zur Hochsteinhütte. Von dort aus folgt man dem Wanderweg zuerst über flache Almböden und einen finalen Anstieg bis zum Gipfel des Bösen Weibele 2.521m.