Escursione Böses Weibele 2.521m

Escursione panoramica in vetta sul Lienzer Hochstein

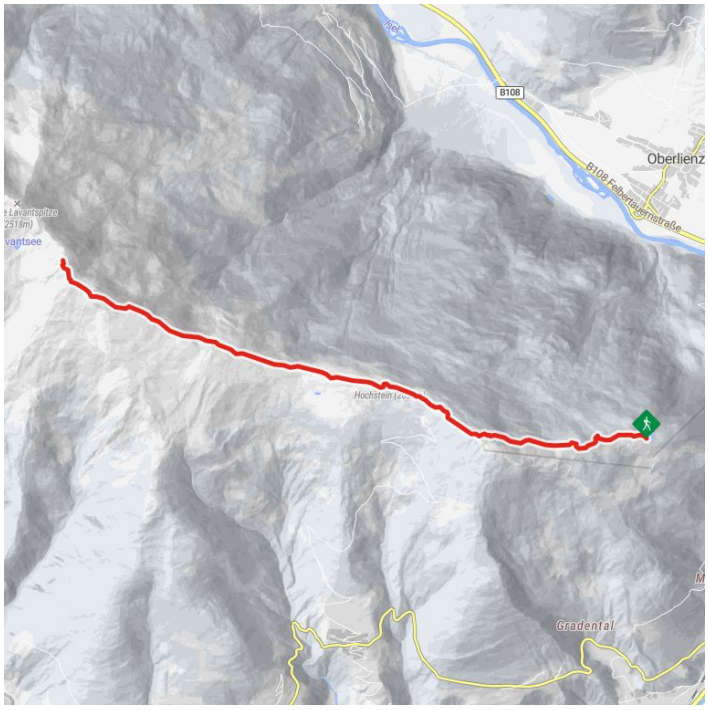

profilo altrimetrico

Escursione Böses Weibele 2.521m

Il più importante a colpo d‘occhio

lunghezza percorso	dislivello in salita	dislivello in discesa
13.6 km	965 dislivello	965 dislivello

tempo di cammino in salita	tampo di cammino in discesa	tempo di cammino totale
3:30 h	3 h	6:30 h

punto piú alto	difficoltà
2520 m	medio

condizione:

★ ★ ★ ☆ ☆

tecnica:

★ ★ ★ ☆ ☆

trasporto pubblico:

Fermata dell'autobus Hochstein/Schloss Bruck. Dalla fermata dell'autobus con la cabinovia Schloßbergbahn e con la seggiovia biposto H2 fino alla malga Sternalm.

parcheggio:

Parcheggio Hochstein-Talstation

punto di partenza: Sternalm

punto d‘arrivo: Böses Weibele

stagione migliore: MAG, GIU, LUG, AGO, SET, OTT

arrivo

Parcheggio

Parcheggio Hochsteinhütte

File GPX

Download>

Cartina interattiva

aperto>

Descrizione

Dalla Sternalm si percorre inizialmente il Märchensteig fino alla Hochsteinhütte. Da lì si segue il sentiero escursionistico, prima attraverso pianeggianti pascoli alpini e un'ultima salita fino alla vetta del Böses Weibele 2.521m.