Escursione ad anello Auf den Spuren der Langläufer - Variante I

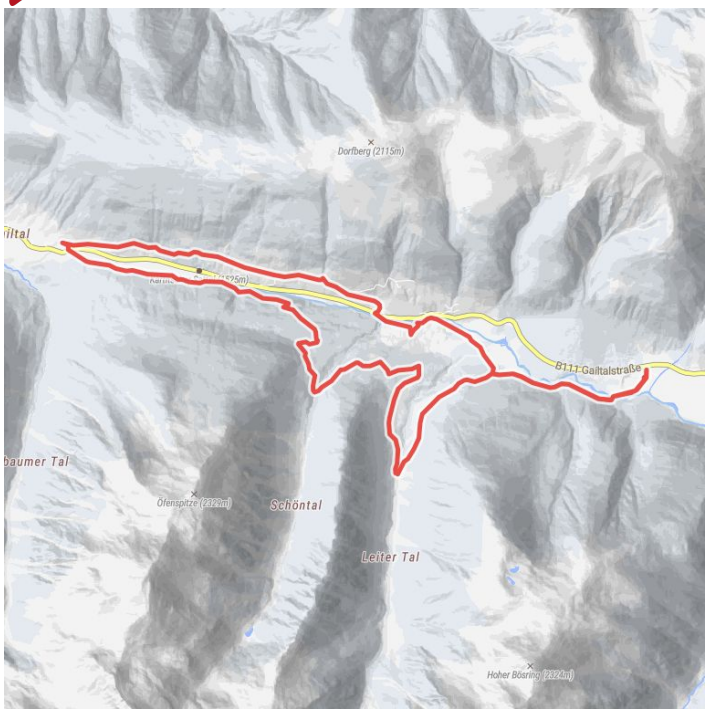

profilo altrimetrico

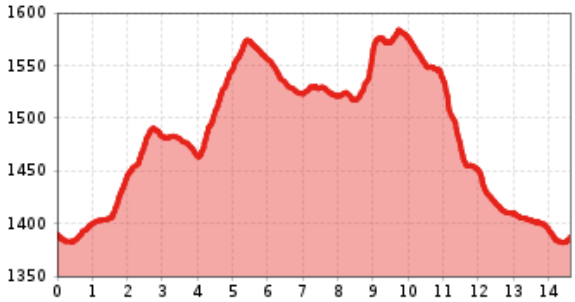

Il più importante a colpo d'occhio

lunghezza percorso	dislivello in salita	dislivello in discesa
14.4 km	351 dislivello	357 dislivello

tempo di cammino totale	punto piú alto	difficoltà
3:30 h	1636 m	medio

condizione:

★ ★ ★ ☆ ☆

punto di partenza: Biathlonzentrum
punto d'arrivo: Biathlonzentrum
stagione migliore: GIU, LUG, AGO, SET, OTT
tipo di percorso: percorso circolare escursione per famiglie

File GPX

Download>

Cartina interattiva

aperto>