Sentiero dell’aquila tappa O7: Sudetendeutsche Hütte Kaiser Tauernhaus

Il gruppo del Granatspitze nella parte centrale degli Alti Tauri si inserisce nel sensazionale panorama alpino di questa tappa che ci permette di avvicinarci sempre di più al gran finale del "Giro del Glockner", ovvero a sua maestà il Großglockner. Il sentiero, partendo dal Sudetendeutschen Hütte, ci porta al di sotto del ghiacciaio Gradötzgletscher fino a raggiungere in salita la forcella Gradötzscharte a 2.848 metri. Successivamente, in discesa, ci si dirige verso la valle Dorfertal fino al rifugio Kalser Tauernhaus. Chi volesse concedersi un giro d'onore, troverà il gioiello naturale del laghetto Dorfersee a soltanto un'oretta di facile marcia dalla meta della tappa.

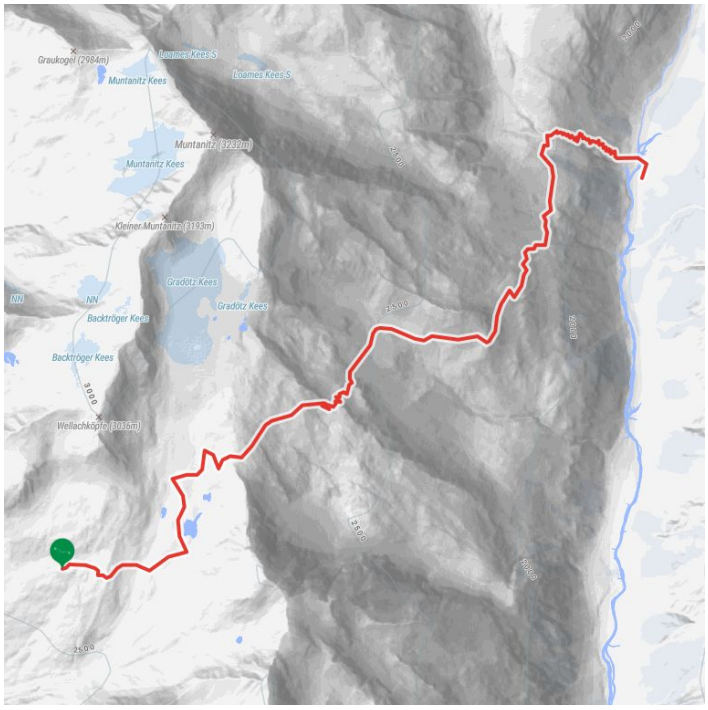

profilo altrimetrico

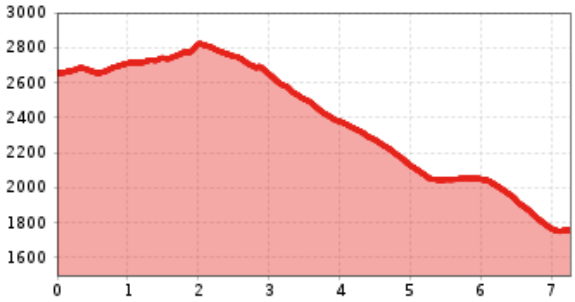

Il più importante a colpo d‘occhio

lunghezza percorso	dislivello in salita	dislivello in discesa
7.5 km	300 dislivello	1200 dislivello

tempo di cammino totale	punto piú alto	difficoltà
4 h	2828 m	medio

condizione: ★ ★ ★ ★ ☆

tecnica: ★ ★ ★ ☆ ☆

stagione migliore: GIU, LUG, AGO, SET

File GPX

Download>

Cartina interattiva

aperto>

Sentiero dell’aquila tappa O7: Sudetendeutsche Hütte - Kalser Tauernhaus

Descrizione

Punto di partenza: Rifugio Sudetendeutsche Hütte

Dal rifugio Sudetendeutschen Hütte si raggiunge la croce commemorativa e si passa di fianco al vicino laghetto di montagna attraverso dorsali erbose e conche coperte di muschio si risale fino al bacino di ablazione del ghiacciaio Gradötzkees, dove si è formato anche un laghetto e il paesaggio è caratterizzato da imponenti morene. Infine si raggiunge la sella Gradötzsattel (2.826 metri), poi si scende incontro al cosiddetto Bloipalfen (2.684 metri). Quindi si continua scendendo attraverso un prato e fra rocce disposte in modo tale da formare una gola. A ca. 2.500 metri di altitudine il sentiero Silesiaweg svolta a sinistra. In pochi minuti di cammino ci porta alla rocciosa cima Muntanitzschneid, da cui si gode di una vista magnifica. Restando sul Sentiero dell'aquila ci si mantiene a destra, e si raggiunge il torrente Muntanitzbach che, in caso di abbondanti portate, non è facile da guadare, specialmente se non ci si vuole bagnare i piedi. Poco sopra rispetto all'area della malga Ochsenalm si attornia la dorsale del Muntanitzschneid. Qui il sentiero è ben strutturato, nella parte bassa fa una piccola curva a gomito e presenta un tratto roccioso. Successivamente si scende attraverso pendii erbosi e si costeggia verso nord un piccolo boschetto di pini cembri. Infine si giunge a un'indicazione del ponte sullo Stotzbach che si congiunge al Loamesbach. Arrivati al segnavia che si trova poco più in basso, si sceglie la discesa, ovvero 514 A, al Kalser Tauernhaus. Attraverso stretti tornanti si cammina zigzagando a valle sul sentiero Wilhelm-Ernst-Weg tra ontani, frassini e larici e si supera la piattaforma panoramica del Parco Nazionale dove una cascata dello Stotzbach si getta in profondità da un pianoro modellato da ghiacciai dell'era glaciale. Ora, attraversando il fiume Dorferbach, si arriva alla meta della tappa, l'accogliente Kalser Tauernhaus (1.755 metri). Questo rifugio si trova nella parte posteriore della Dorfertal, solo poco più in basso dal punto in cui il torrente Stotzbach s'immette nel Dorferbach. Per le descrizioni del percorso vedi anche: Guida escursionistica "Osttiroler Wanderbuch" di Walter Mair.

Possibilità di pernottamento e ristoro: rifugio Kalser Tauernhaus