Escursione Kreuzspitze 2624 m

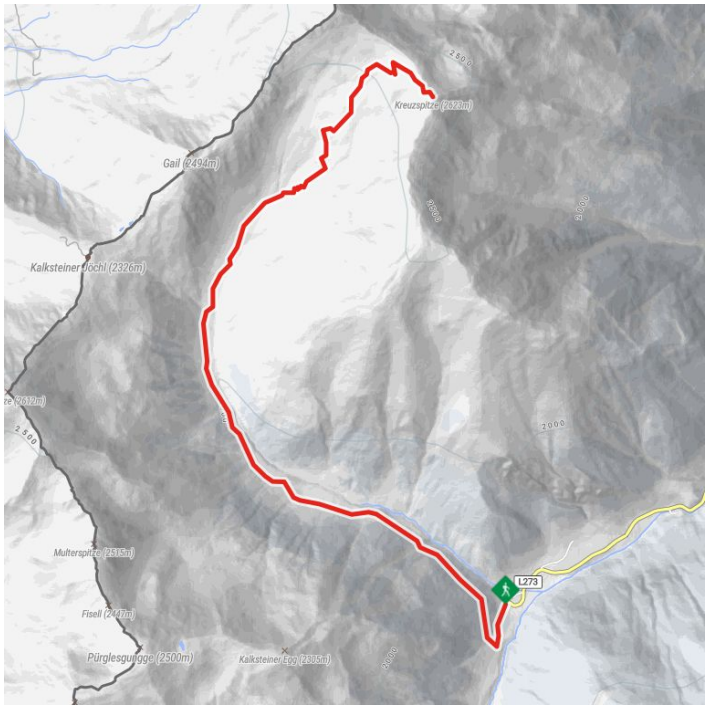

profilo altrimetrico

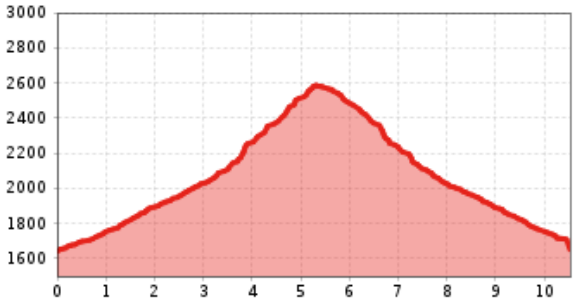

Escursione Kreuzspitze 2624 m

Il più importante a colpo d‘occhio

lunghezza percorso	dislivello in salita	dislivello in discesa
10.5 km	980 dislivello	960 dislivello

tempo di cammino in salita	tampo di cammino in discesa	tempo di cammino totale
2:30 h	2 h	4:30 h

punto piú alto	difficoltà
2591 m	medio

condizione:

★ ★ ★ ☆ ☆

tecnica:

★ ★ ★ ☆ ☆

trasporto pubblico:

Mit dem Bus bis zur Haltestelle "Innervillgraten Kalstein"

parcheggio:

Mit dem Auto bis nach Kalkstein
Parkplatz bei der Bad'l Alm

punto di partenza: Innervillgraten, Kalkstein
punto d‘arrivo: Kreuzspitze
stagione migliore: GIU, LUG, AGO, SET

arrivo

Parcheggio

Parcheggio Kalkstein 1.640m

File GPX

Download>

Cartina interattiva

aperto>

Descrizione

Da Kalkstein dapprima ci si addentra nella valle fino ai primi rifugi dell' Alfenalm. Poco al di sotto, un sentiero leggermente in salita prosegue in direzione nord-ovest nella Roßtal (cartello direzione Kreuzspitze/Roßtal). Si prosegue attraverso il Lipperalm dapprima verso nord e poi verso nord-est in salita fino al valico di Kreuzspitze. Passando per il crinale si arriva infine alla vetta.