NEU Winterwanderung Dorfblickrunde

Auf knirschendem Schnee entlang der Isel

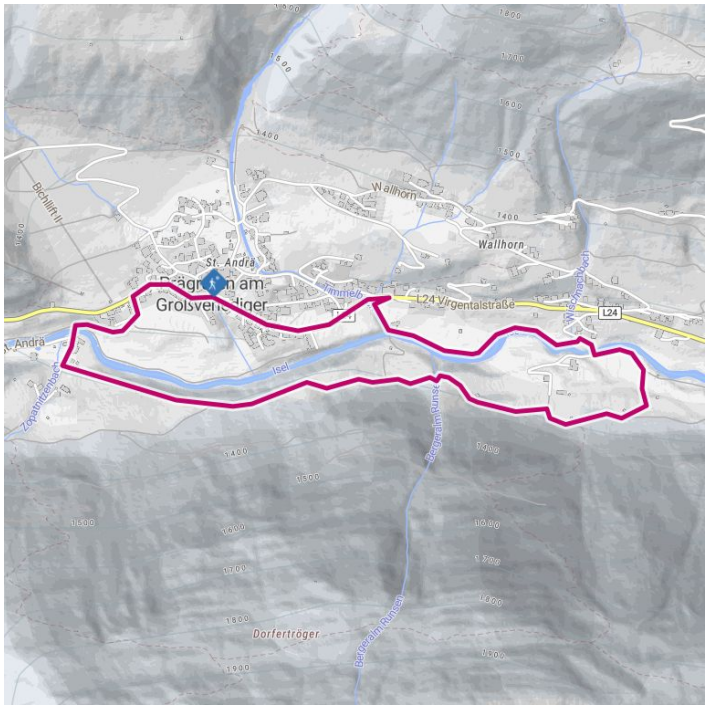

Höhenprofil

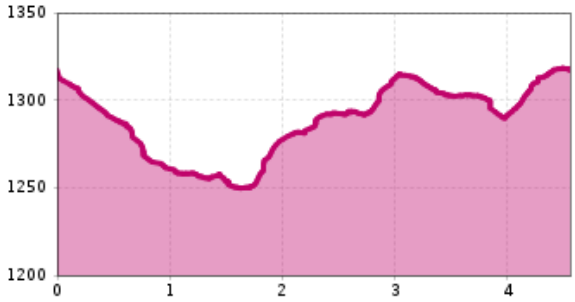

NEU Winterwanderung Dorfblickrunde

Das Wichtigste auf einen Blick

Streckenlänge	Höhenmeter Bergauf	Höhenmeter Bergab	Gehzeit Gesamt
4.6 km	96 hm	93 hm	1:45 h

Höchster Punkt	Schwierigkeit
1320 m	Leicht

Kondition: ★★★★☆

Technik: ★★★☆☆

Öffentlicher Verkehr: Haltestelle Prägraten a. G. Gemeindeamt

Parken: Parkplatz Gemeinde Prägraten a. G.

Ausgangspunkt: Gemeindeamt Prägraten a. G.
Endpunkt: Gemeindeamt Prägraten a. G.
Beste Jahreszeit: JAN, FEB, DEZ
Routentyp: Rundtour

Anreise

Haltestelle

Prägraten am Großvenediger Gemeindeamt

Parkplatz

Parkplatz Gemeinde Prägraten a. G. 1.320m

GPX Datei

Download>

Interaktive Karte

öffnen>

Beschreibung

Prägraten a. G. ist ein wahres Winterwanderparadies. Glitzernde Eiskristalle, das leise Knirschen des Schnees unter den Schuhen und das sanfte Glucksen der Isel begleiten dich auf diesem idyllischen Weg durch die verschneite Landschaft.

Die große Runde misst rund 4,5 km und kann nach etwa der Hälfte bequem abgekürzt werden – ideal für Familien und alle, die den Winter in ihrem eigenen Tempo genießen möchten.

Zur Stärkung lädt das Gries Café ein – ob bei Kaffee und Kuchen, einer knusprigen Pizza oder einem gemütlichen Cocktail in wohliger Wärme.